中华人民共和国国歌

（义勇军进行曲）

田　　汉作词
聂　　耳作曲
李焕之配钢琴伴奏

进行曲速度　庄严地

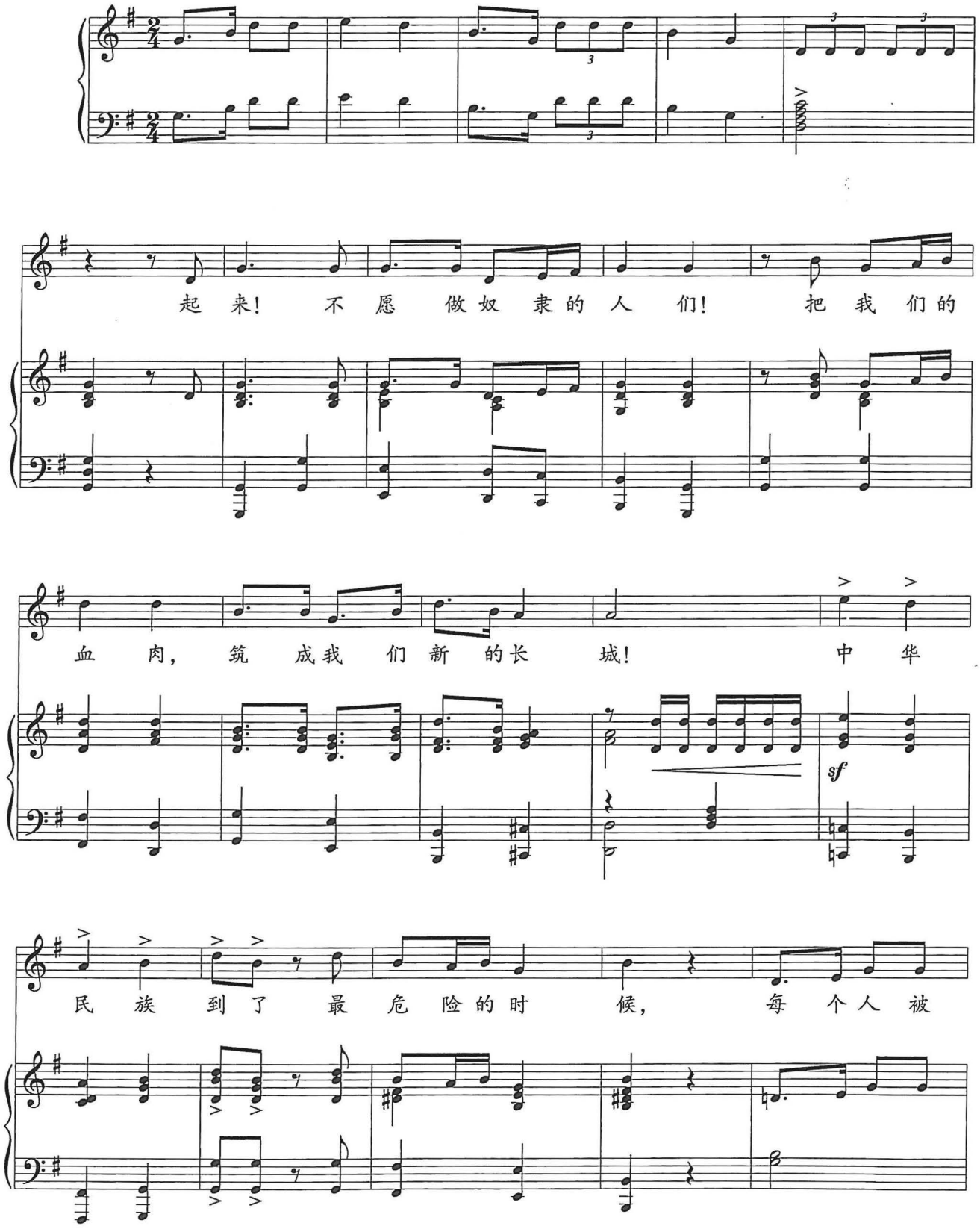

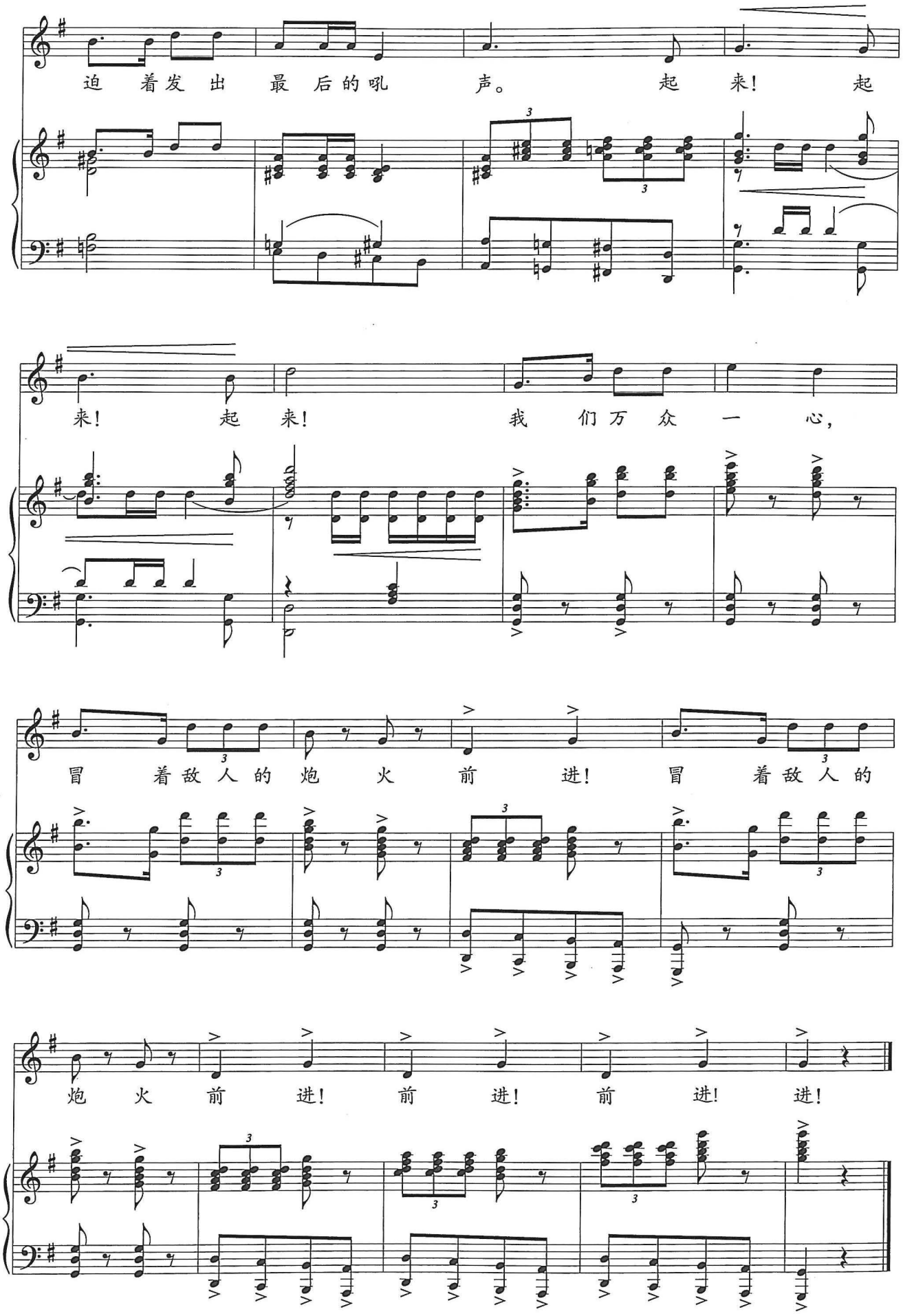
迫着发出最后的吼声。起来！起
来！起来！我们万众一心，
冒着敌人的炮火前进！冒着敌人的
炮火前进！前进！前进！进！